

## CRESCER ENDIVIDAMENTO DO BRASILEIRO

Em janeiro de 2001 havia no mercado um volume de R\$ 17.121 milhões concedidos a pessoa física no Brasil na modalidade de crédito pessoal. Em fevereiro de 2011 esse valor saltou para R\$ 211.747 milhões, um aumento de 1137%.

A aquisição de bens, como veículos, saltou 672% e o cartão de crédito cresceu 982% o que mostra o elevado comprometimento com contas como cartão de crédito, financiamento de bens e imóveis.

Gráfico: Endividamento do brasileiro por modalidade de crédito

(R\$ milhões)

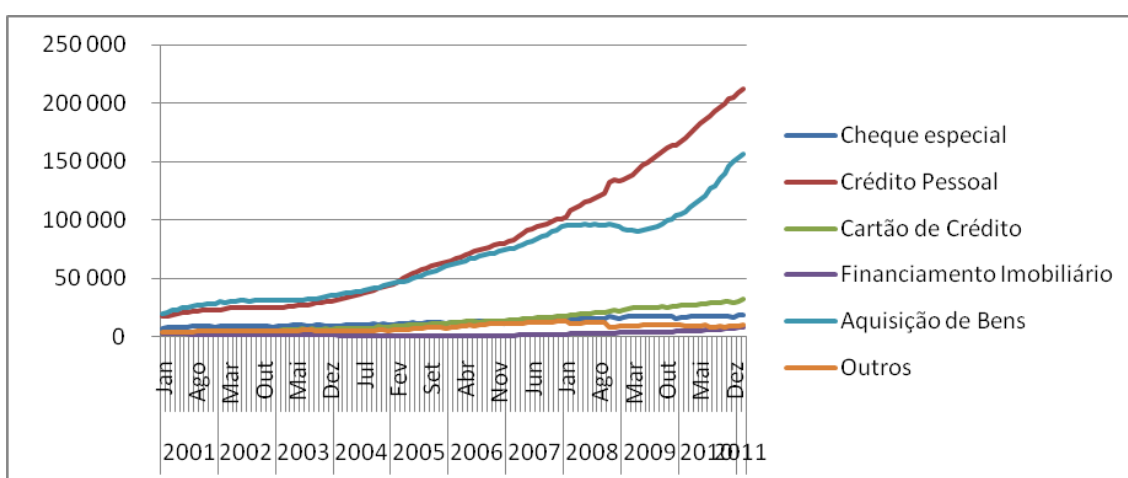

Fonte: BACEN/INSTITUTO ASSAF

As taxas de juros praticadas pelo mercado apresentam-se em níveis bem elevados em valores anuais, como mostra o gráfico a seguir.

Gráfico: taxas de juros praticas no mercado

(% a.a)

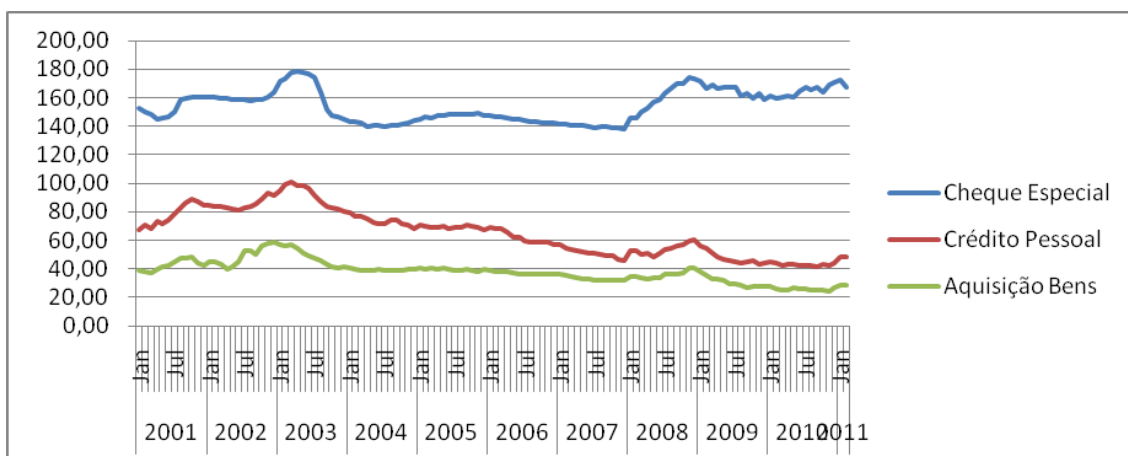

Fonte: BACEN/INSTITUTO ASSAF

Pode-se verificar que as taxas praticadas no crédito pessoal, mesmo com os juros básicos da economia em valores altos, estão 29% menores se comparada com o início de 2001, no comparativo com fevereiro de 2011.

Já os valores anuais do cheque especial estão 10% maiores no mesmo período analisado. As taxas de aquisição de bens, seguiram o comportamento do crédito pessoal e estão 26% menores do que no início do período.

O nível de endividamento no Brasil em relação ao PIB, era de 28,15% em janeiro de 2001, chegou a 46,5% em fevereiro de 2011, o que equivale a um aumento de 65%.

Gráfico: Evolução do crédito/PIB no Brasil (% do PIB)

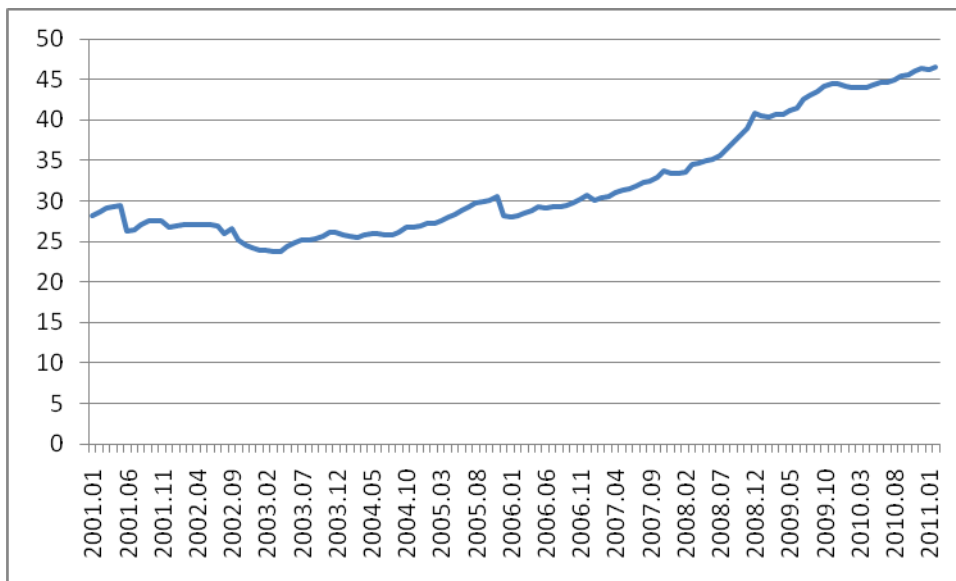

O prazo médio das operações de crédito com recursos livres a pessoa física passou de 375 dias em janeiro de 2001 para 563 dias, o maior do período analisado, em fevereiro de 2011.

Gráfico: Prazo médio das operações de crédito pessoa física (dias)

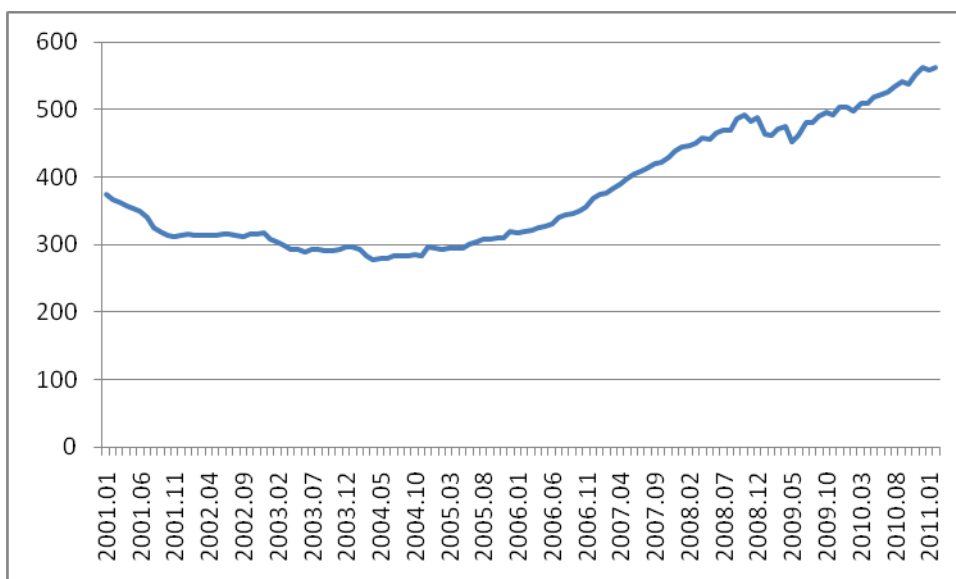

A inadimplência da pessoa física reduziu nos últimos meses, chegando a 5,8% do saldo em atraso acima de 90 dias em relação ao total, em fevereiro de 2011. Valor esse, muito próximo ao de janeiro de 2001, que era de 5,4%.

Gráfico: Inadimplência da pessoa física (% do saldo em atraso acima de 90 dias em relação ao total)

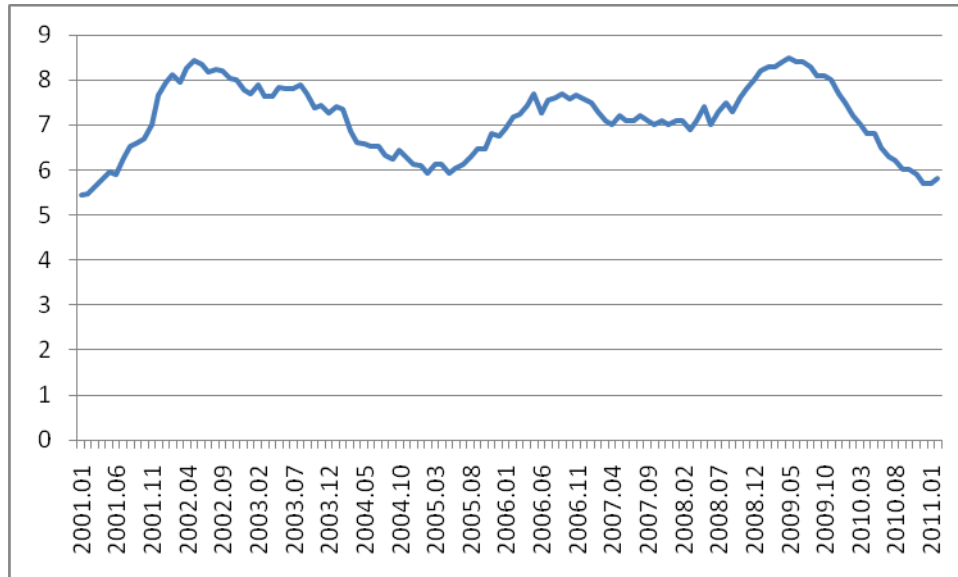

**Instituto Assaf**

[www.institutoassaf.com.br](http://www.institutoassaf.com.br)